STAROSTWO POWIATOWE
W POLICACH
Wydział Architektury i Budownictwa
Załącznik Nr (1/1) do ZASWIAD
AB- MR-7358-126P/04
z dnia 06.07.2004r.

PODINSPEKTOR
mgr inż. Małgorzata Ratajczak

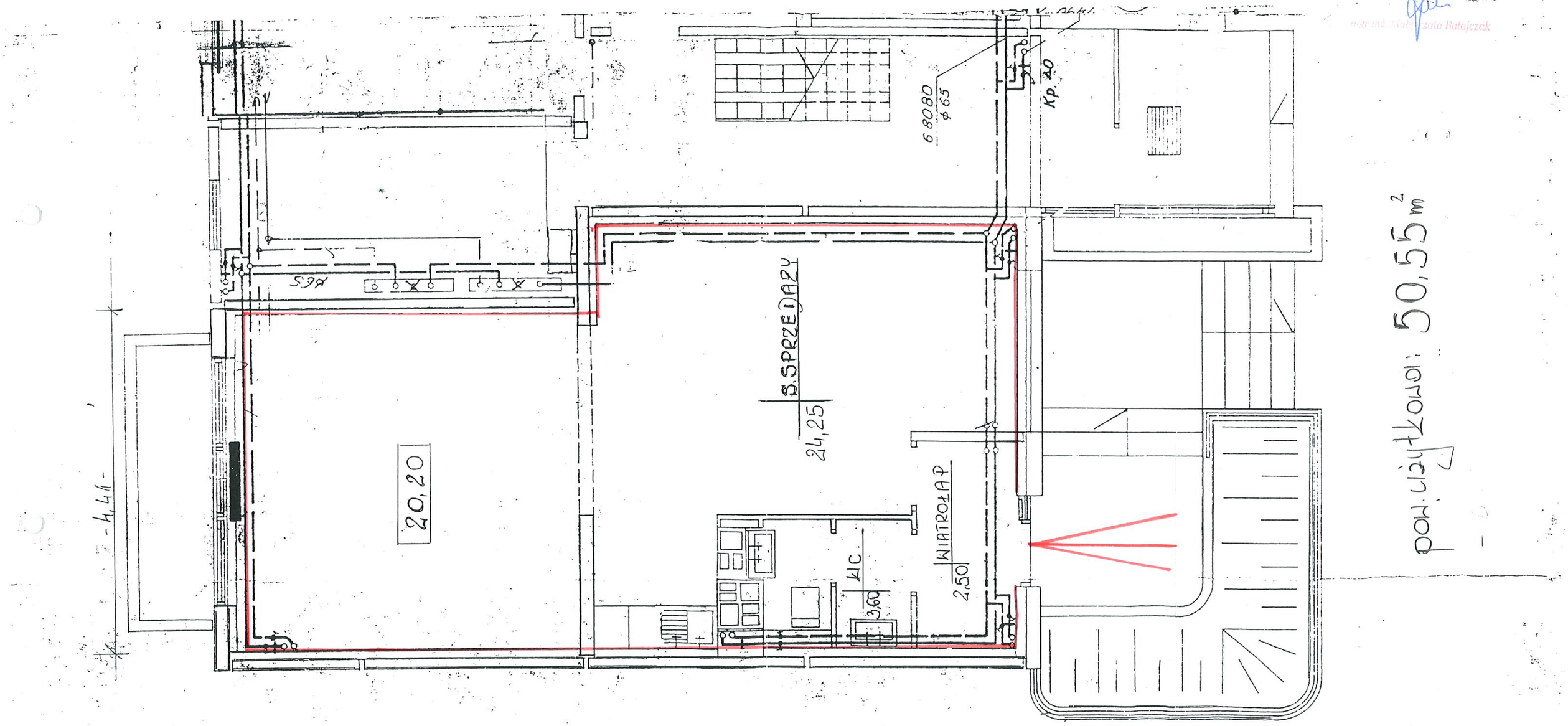

pow. użytkowa: 50,55 m²

mgr inż. Paweł Sawiński
budownictwo drogowe
upr. nr ewid. 433/Sz/94
konstrukcje budowlane
upr. b.o. nr ewid. 26/97 Szczecin